

RZUT
PRZYZIEMIA
SKALA 1:100

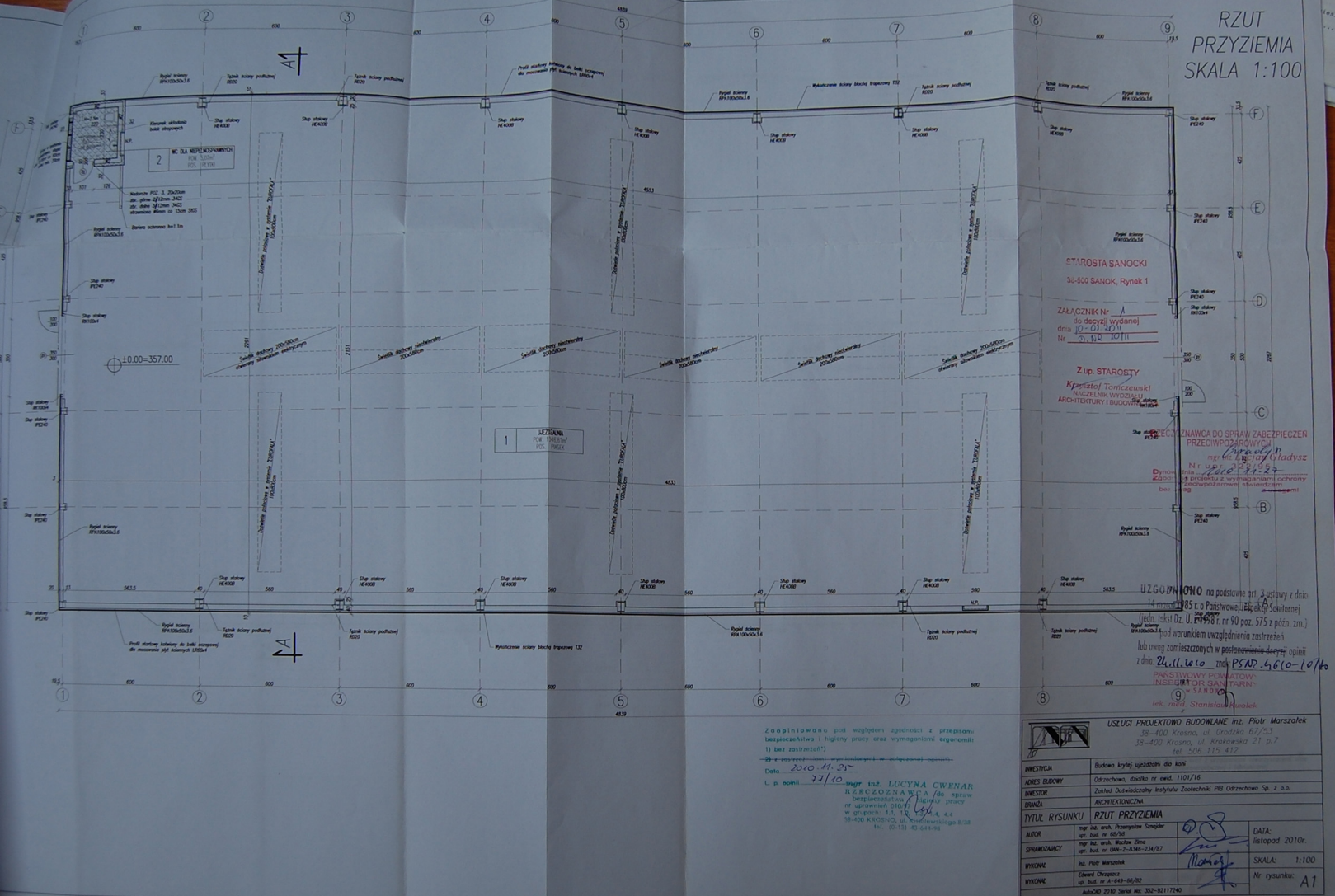

WIDOK POŁĄCZENIOWY
DACHOWEJ
SKALA 1:100

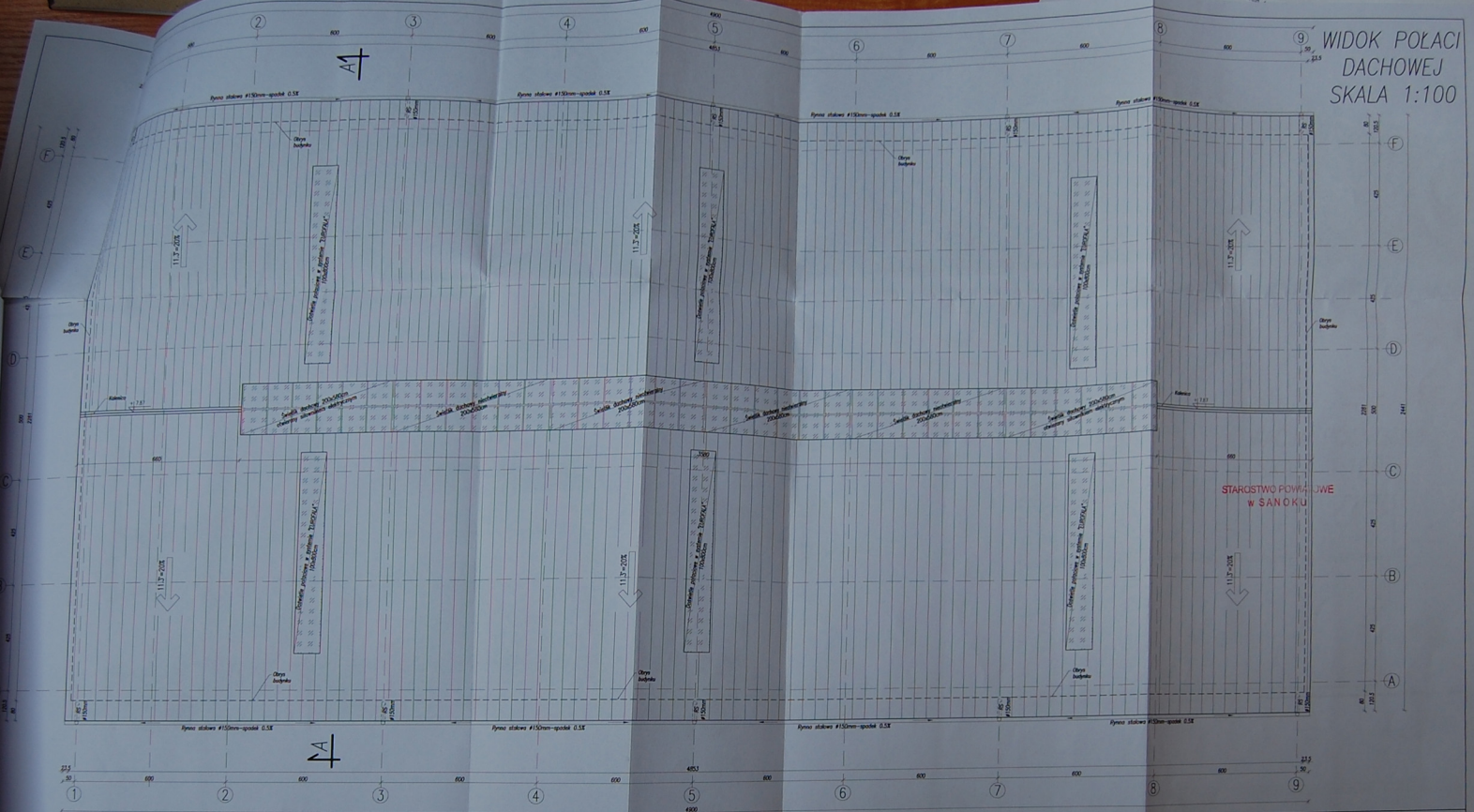



USZUGI PROJEKTOWO BUDOWLANE inż. Piotr Marszałek
38-400 Krasno, ul. Grodzka 67/53
38-400 Krasno, ul. Krakowska 21 p.7
tel. 506 115 412

TEMATICA	Złoty krytyk uwadził do kosi		
DATA WYKONY	Ogłoszenia, data: nr 1107/16		
WYKONST	Zakład Odszkodowań i Rezerwy Zastępczy PBI Odszkodowa Sp. z o.o.		
TYTUŁ	MICHOTYŃCZNA		
TYTUŁ RYSUNKU WIDOK POLAŃ DACHOWEJ			
AUTOR	mgr inż. arch. Krzysztof Sienkiewicz ul. Włocławek 60/51	DATA: listopad 2016r.	
SPRAWOZDAJCA	mgr inż. arch. Michał Ziemia ul. Włocławek 60/51 tel. kom. nr 508-2-3246-21/87	SCALA: 1:100	
RYSUJE	mgr. Piotr Marczak	Nr rysunku: A2	
PROJEKT	Edward Chywicki tel. kom. nr 4-69-65-02		
Lisow 2010 Spółka Sp. z o.o. 252-9211240			

PRZEKRÓJ A-A SKALA 1:100

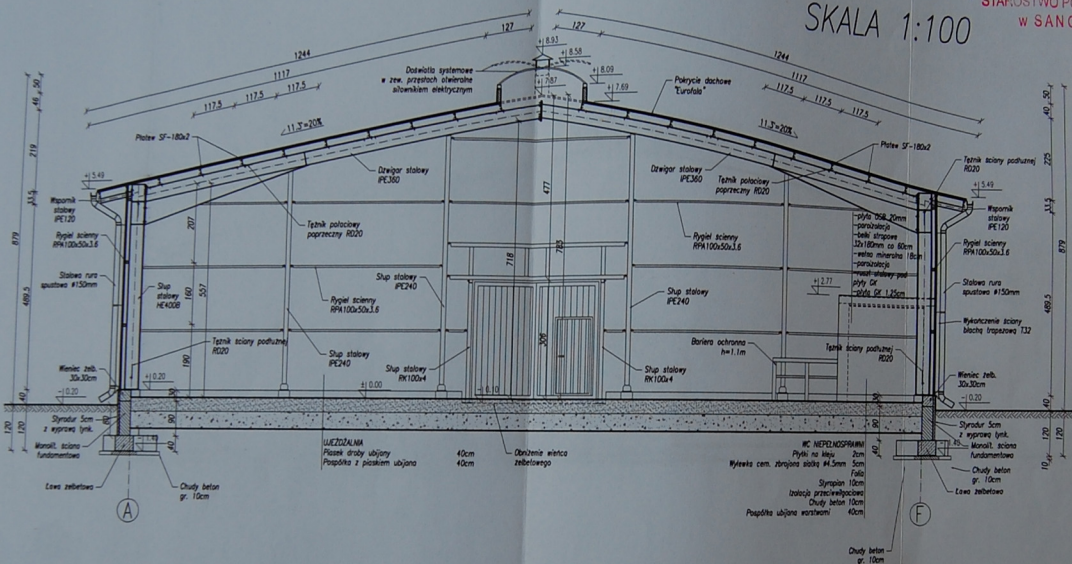
STAROSTWO POWIATOWE
W SĄNOKU



 <p>USŁUGI PROJEKTOWO BUDOWLANE inż. Piotr Marszałek 38-400 Krasno, ul. Grodzka 67/53 38-400 Krasno, ul. Krakowska 21 p.7 tel. 506 115 412</p>	
INWESTYCJA	Budowa krytej ujeżdżalni dla koni
ADRES BUDOWY	Dąbrzeczka, działka nr ewid. 1101/16
INWESTOR	Zakład Doświadczalny Instytutu Zootechniki PIB Dąbrzeczka Sp. z o.o.
BRANŻA	ARCHITEKTONICZNA
Tytuł rysunku	PRZEKRÓJ A-A
AUTOR	mgr inż. arch. Przemysław Sznajder upr. bud. nr 82/98
SPRACOWUJĄCY	mgr inż. arch. Maciej Ziemo upr. bud. nr UWI-2-8346-234/87
WYKONAL	inż. Piotr Marszałek
WYKONAL	Edward Chreścina upr. bud. nr A-649-66/82
AutCAD 2010 Serial No: 352-92117240	
DATA:	listopad 2010r.
SKALA:	1:100
Nr rysunku:	A3

STAROSTY, DANIŃCKI

38-500 SĄDK, Rynek 1

ELEWACJA WSCHODNIA

up. STAROSTY
Krzysztof Tomczewski
PROJEKTANT
PROJEKTOWY WYDZIAŁ
ARCHITEKTURY I BUDOWNICTWA

SKALA 1:100

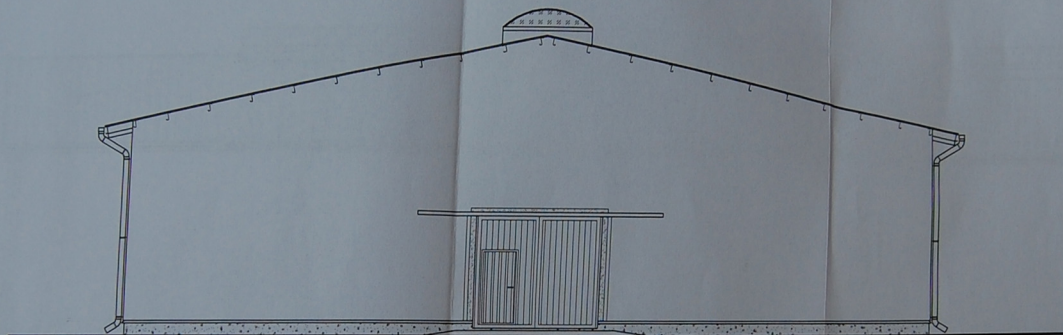

USŁUGI PROJEKTOWO BUDOWLANE inż. Piotr Marszałek
38-400 Krosno, ul. Grodzka 67/53
38-400 Krosno, ul. Krakowska 21 p.7
tel. 506 115 412

INWESTYCJA	Budowa krytej ujeźźalni dla koni	
ADRES BUDOWY	Odrzechowa, działka nr ewid. 1101/16	
INWESTOR	Zakład Doswiadczalny Instytutu Zootechniki PIB Odrzechowa Sp. z o.o.	
BRANŻA	ARCHITEKTONICZNA	
TYTUŁ RYSUNKU	ELEWACJA WSCHODNIA	
AUTOR	mgr inż. arch. Przemysław Sznajder upr. bud. nr 68/98	DATA: listopad 2010r.
SPRAWDZAJĄCY	mgr inż. arch. Wiesław Zima upr. bud. nr UAN-2-8346-234/87	SKALA: 1:100
WYKONAŁ	inż. Piotr Marszałek	Nr rysunku: A4
WYKONAŁ	Edward Chrapacz upr. bud. nr A-849-66/82	

AutoCAD 2010 Serial No.: 352-9217240

-36-

STAROSTA SANOKI

38-500 SANOK, Rynek 1

Z up. STAROSTY

Krzysztof Tomczewski
NACZELNIK WYDZIAŁU
ARCHITECTURY I BUDOWNICTWA

ELEWACJA PÓŁNOCNA SKALA 1:100

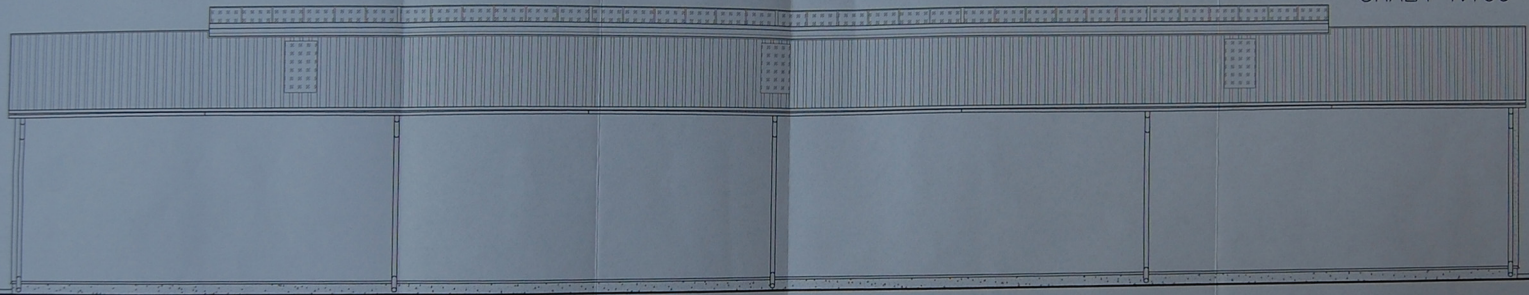

USŁUGI PROJEKTOWO BUDOWLANE inż. Piotr Marszałek
38-400 Krasno, ul. Grodzka 67/53
38-400 Krasno, ul. Krakowska 27 p.7
tel. 506 115 412

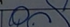
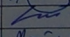
INWESTYCJA	Budowa krytej wjeżdżalni dla koni		
ADRES BUDOWY	Odrzechowa, działka nr ewid. 1101/16		
INWESTOR	Zakład Odszkodowań Instytutu Zootechniki PIB Odrzechowa Sp. z o.o.		
BRANŻA	ARCHITECTONICZNA		
TYTUŁ RYSUNKU	ELEWACJA PÓŁNOCNA		
AUTOR	mgr inż. arch. Przemysław Smojder upr. bud. nr 65/98		DATA: listopad 2010r.
SPRAWDZAJĄCY	mgr inż. arch. Wiesław Jędra upr. bud. nr UM-2-8346-234/07		
WYKONAL	inż. Piotr Marszałek		SKALA: 1:100
WYKONAL	Edward Orszpacz upr. bud. nr A-649-66/02		Nr rysunku: A5
AutoCAD 2010 Serial No.: 352-9217290			